

**VARIAZIONE CONTRATTUALE
CON AUMENTO DI POTENZA**

Il/la sottoscritto/a..... richiedente l'aumento della potenza del contratto di fornitura di energia elettrica n..... dal valore attuale a kW..... dichiara sotto la sua responsabilità quanto di seguito indicato:

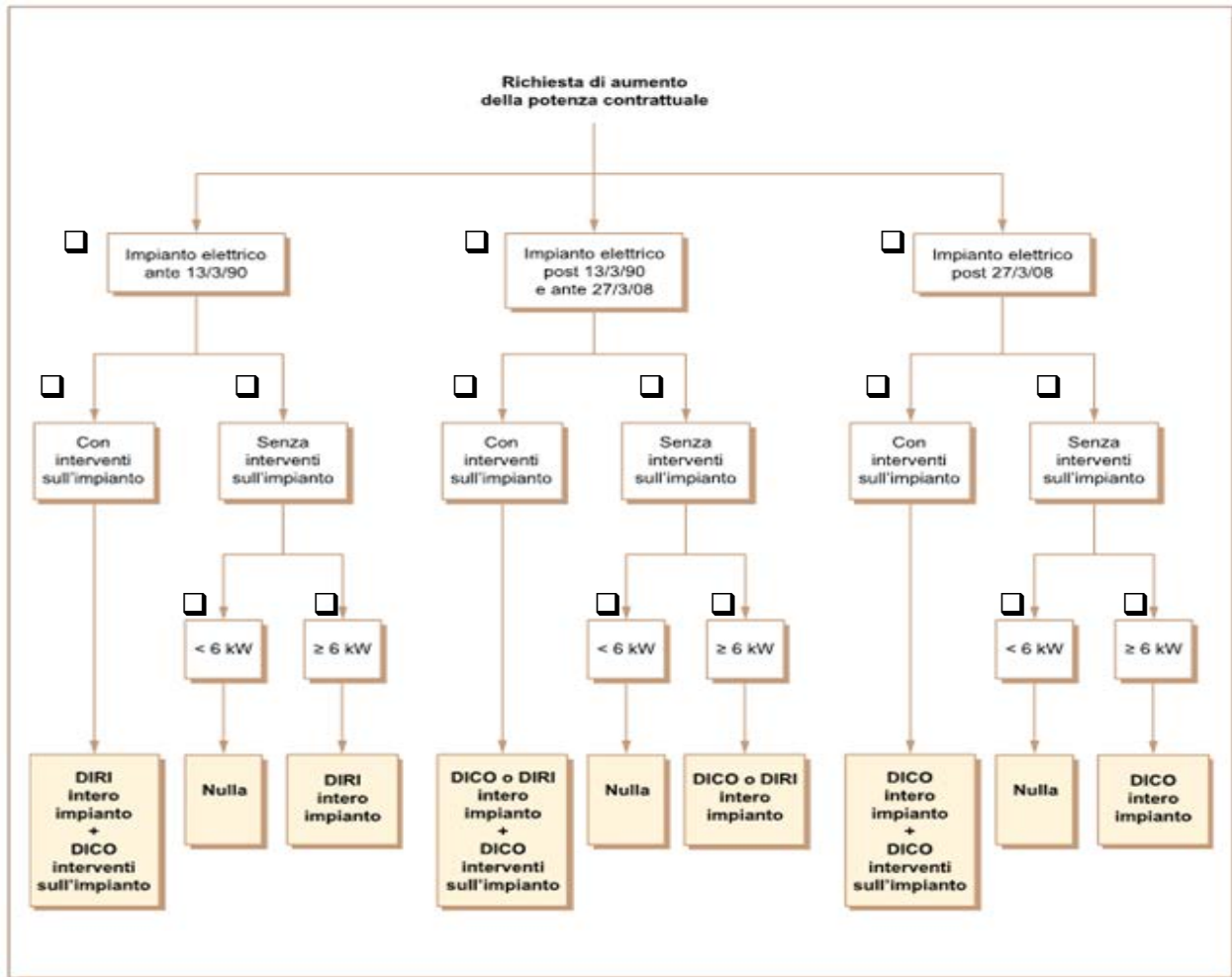

Per quanto sopra dichiarato e per quanto previsto dal D.M.37/08 art. 8 comma 3 si impegna a consegnare all'Impresa Elettrica D'Anna e Bonaccorsi s.r.l. entro e non oltre gg 30 dall'avvenuta variazione contrattuale la documentazione sopra evidenziata pena la sospensione della fornitura di energia elettrica con le modalità previste dall'art. 8 comma 5 del D.M. 37/08.

"Il sottoscritto dichiara di avere preso visione dell'informativa fornita da Impresa Elettrica Danna e Bonaccorsi, ai sensi dell'art 13 Reg. UE 2016/679 GDPR all'indirizzo https://www.dannabonaccorsi.com/wp-content/uploads/2019/04/02_01_01-Informativa-UtenteElettricitarevD-B.pdf e di aver compreso tutte le informazioni ivi riportate"

Ustica/Palermo li.....

Il Richiedente.....

D.M. 37/08 del 27/03/2008

Art. 8. Obblighi del committente o del proprietario

1. Il committente è tenuto ad affidare i lavori di installazione, di trasformazione, di ampliamento e di manutenzione straordinaria degli impianti indicati all'articolo 1, comma 2, ad imprese abilitate ai sensi dell'articolo 3.

2. Il proprietario dell'impianto adotta le misure necessarie per conservarne le caratteristiche di sicurezza previste dalla normativa vigente in materia, tenendo conto delle istruzioni per l'uso e la manutenzione predisposte dall'impresa installatrice dell'impianto e dai fabbricanti delle apparecchiature installate. Resta ferma la responsabilità delle aziende fornitrici o distributrici, per le parti dell'impianto e delle relative componenti tecniche da loro installate o gestite.

3. Il committente entro 30 giorni dall'allacciamento di una nuova fornitura di gas, energia elettrica, acqua, negli edifici di qualsiasi destinazione d'uso, consegna al distributore o al venditore copia della dichiarazione di conformità dell'impianto, resa secondo l'allegato I, esclusi i relativi allegati obbligatori, o copia della dichiarazione di rispondenza prevista dall'articolo 7, comma 6. La medesima documentazione è consegnata nel caso di richiesta di aumento di potenza impegnata a seguito di interventi sull'impianto, o di un aumento di potenza che senza interventi sull'impianto determina il raggiungimento dei livelli di potenza impegnata di cui all'articolo 5, comma 2 o comunque, per gli impianti elettrici, la potenza di 6 kw.

4. Le prescrizioni di cui al comma 3 si applicano in tutti i casi di richiesta di nuova fornitura e di variazione della portata termica di gas.

5. Fatti salvi i provvedimenti da parte delle autorità competenti, decorso il termine di cui al comma 3 senza che sia prodotta la dichiarazione di conformità di cui all'articolo 7, comma 1, il fornitore o il distributore di gas, energia elettrica o acqua, previo congruo avviso, sospende la fornitura.